

この辺の土地っていくら？ マンションっていくら？ 調べてみよう取引価格



情報提供
取引件数
全国 **345** 万件



不動産の取引価格情報提供制度とは

誰もが安心して不動産の取引を行えるように、数多くの取引価格情報をアンケートにより収集し、個人情報保護に留意しながらインターネットを活用して提供する、国の制度です。

ステップ1 検索サイトで
取引価格を入力



クリック

クリック

ステップ2 調べたい取引の
種類と地域を選択

クリック



検索結果: 97件中 1件目 ~ 20件目を表示中(1/5ページ目)

不動産取引価格情報											土地取引価格の概況		ダウンロード				
詳細表示	所在地	地域	最寄駅		取引総額	土地				今後の利用目的	前面道路		都市計画	建ぺい率	容積率	取引時期	
			名称	距離		坪単価	面積	m ² 単価	形状		幅員	種類					方位
1	新宿区	豊谷	名称	距離	4,000万円	410万円	35m ²	120万円	長方形	その他	4.5m	区道	西	1種住居	60%	400%	H27/10-12月
2	新宿区	豊谷	名称	距離	6,800万円	160万円	145m ²	48万円	住宅	住宅	2.9m	区道	西	2種住居	60%	300%	H27/07-09月
3	新宿区	豊谷	名称	距離	18,000万円	490万円	120m ²	150万円	ほぼ台形	その他	23.7m	国道	南東	商業	80%	600%	H27/10-12月

ステップ3 取引価格情報(実際の売買
価格等)がご覧になります

これまでに、全国の取引345万件の土地、土地と建物、区分所有建物(中古マンション等)の実際の売買価格等のデータを、国土交通省のホームページ (<https://www.land.mlit.go.jp/webland/>) にて公表しています。(無料)

不動産をご購入
された方へ

アンケートのご協力をお願い

この制度は、不動産を購入された皆様からご提供いただいたアンケート回答によって成り立っています。アンケートのご協力をお願いいたします。

アンケートは郵送にてお送りしておりますが、回答は**調査票の返送(郵送)**と**ウェブサイト上の入力**のいずれの方法でも受け付けております。

ウェブサイト上の入力による回答方法

アンケート回答の流れ



(注) 回答内容をPDFファイルの画面にて確認いただけます。ファイル保存やプリントアウトも出来ます。

回答 URL は、<https://www.land.mlit.go.jp/webland/> 又は検索サイトで「取引価格」を検索し、「土地総合情報システム」を選択してください。

アンケートの回答入力画面

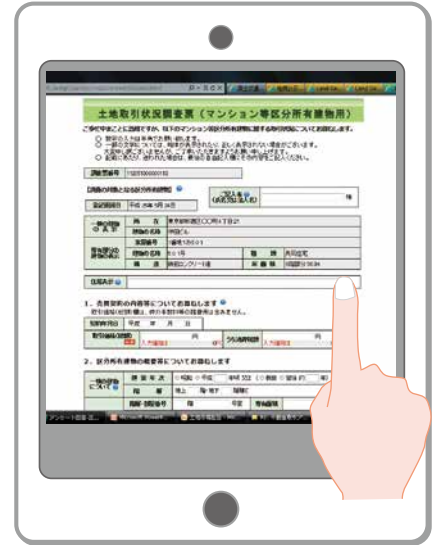

ウェブサイト上で回答された方は、紙の調査票の返送は不要(投函不要)です。

この制度の利用者のご意見

利用者のご意見

■ 利用目的

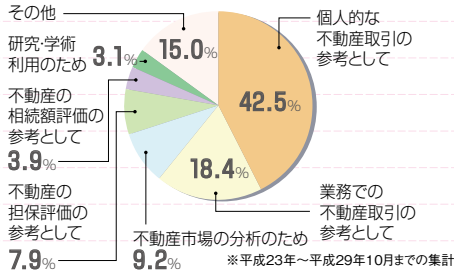

■ この制度のメリットは何だと思えますか?

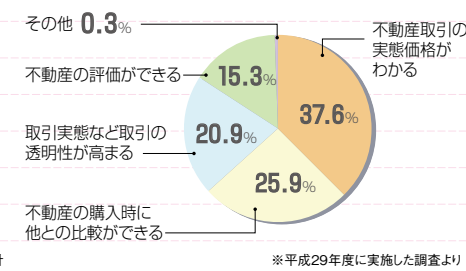

このウェブサイトでいろいろ調べることができます。

● 全国の主要都市を対象に、土地単価の平均値などがわかります。

※ 全国の都道府県庁所在都市、政令指定都市、中核市等【東京都区部都心(住宅地)の例】

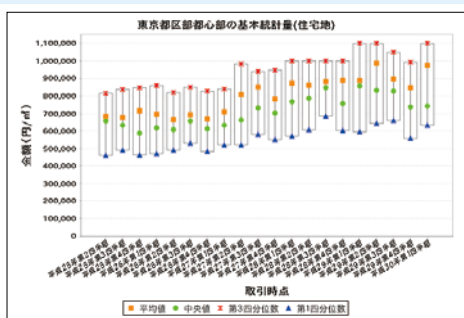

<https://www.land.mlit.go.jp/webland/basicStatistic.html>

● 英語版もあります。

Ministry of Land, Infrastructure, Transport and Tourism publishes Land prices subject to transactions through the Internet(Land General Information System)in English.

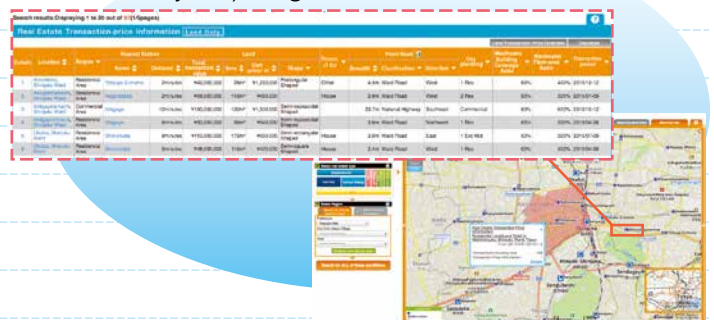

https://www.land.mlit.go.jp/webland_english/top.html

● 全ての公表データはダウンロードができます。

※ 全てのデータは、CSV形式にてダウンロードできます。



<https://www.land.mlit.go.jp/webland/download.html>

● 地価公示・都道府県地価調査の価格と一っしょに見ることができます。

※ 地価公示・都道府県地価調査を閲覧するシステム(標準地・基準地検索システム)からの地図上へのリンク機能を追加しています。

